

Het burgerservicenummer (BSN) in de zorg

Vanaf 1 juni 2008 geldt de Wet gebruik burgerservicenummer in de zorg. Vanaf die datum mogen zorgverleners het BSN van hun patiënten of cliënten gebruiken bij het uitwisselen van gegevens. Een jaar later, 1 juni 2009, zijn alle zorgverleners verplicht dat te doen.

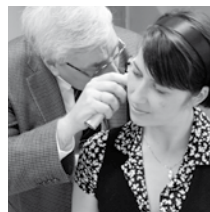

Wat is het BSN?

Het BSN is een uniek en persoonsgebonden nummer. Iedereen die in Nederland is ingeschreven bij een gemeente heeft een BSN. Uw BSN staat op uw paspoort, rijbewijs of identiteitskaart.

Wat doen zorgverleners met uw BSN?

Zorgverleners zoals uw huisarts, fysiotherapeut, apotheker of de specialist in het ziekenhuis nemen uw BSN op in de administratie. Uw BSN wordt bij uw andere gegevens vermeld, zoals uw naam, adres en geboortedatum.

Waarom gebruiken zorgverleners uw BSN?

Het is belangrijk dat zorgverleners op een betrouwbare manier gegevens uitwisselen. Bijvoorbeeld wanneer een ziekenhuis en een apotheek uw medische gegevens aan elkaar doorgeven. Een uniek nummer zorgt voor minder fouten bij het uitwisselen van gegevens. Ook zorgverzekeraars en indicatieorganen gaan het BSN gebruiken.

Wat betekent dit voor u?

Bij de eerste afspraak met een zorgverlener moet u zich kunnen legitimeren. Dat kan met een geldig paspoort, Nederlands rijbewijs, identiteitskaart of vreemdelingendocument. Zo weet uw zorgverlener zeker dat u degene bent die hoort bij het BSN en de andere gegevens in zijn administratie. Bij volgende afspraken kan uw zorgverlener opnieuw om uw legitimatie vragen. Neem daarom altijd een geldig identiteitsdocument mee.

Meer informatie

Kijk voor meer informatie op www.infoBSNzorg.nl. Of bestel de folder *Het burgerservicenummer (BSN) in de zorg* bij Postbus 51, telefoon 0800 - 8051 (gratis).

informatiepunt

BSN in de zorg
en landelijk EPD



Het keurmerk van Stichting Makkelijk Lezen

Het Informatiepunt BSN in de zorg en landelijk EPD is een initiatief van het ministerie van Volksgezondheid, Welzijn en Sport, Nictiz en CIBG